



Regentesseplantsoen 26, 2801 CL Gouda

Vraagprijs € 825.000,00 kosten koper

Regentesseplantsoen 26, 2801 CL Gouda

Geweldig, monumentaal (hoek)herenhuis met garage, heerlijk zonnige terrassen met prachtig uitzicht op de binnenstad. Goede ligging op loopafstand van het station en de gezellige Markt. Vrij zicht op water en groen aan de voorzijde. Dit bijzondere huis, waar ook een combinatie met werken te maken is, is een bezichtiging meer dan waard! Kom sfeer proeven en geniet van de ruimte en alle mooie, karakteristieke elementen in het huis. Recentelijk is de fundering vernieuwd, waarbij ook een zeer goed geïsoleerde betonnen begane grondvloer met vloerverwarming is aangebracht.

Bouwjaar 1913. Het woonoppervlak bedraagt 192 m², de inhoud 793 m³. Gelegen op 114 m² eigen grond.

De indeling is als volgt:

begane grond: entree via indrukwekkende deur, tochtportaal met meterkast, gang met garderobenis en tussendeuren. Grote werk-/woonkamer met glas-in-lood bovenlichten, kasten en aan-/afvoer voor water. Aansluitend een heerlijke, grote en lichte woonkeuken met gedeeltelijk een glazen lichtstraat (renovatie 2013). De keuken is uitgerust met een U-vormig antraciet composiet aanrechtblad met rvs spoelbak, vaatwasser, twee koelkasten, vriezer, inductie kookplaat, afzuigkap en combi-magnetron. Hoog stucplafond met ornament. In het verlengde van de gang bevindt zich een toilet met fontein, vaste kast en een fraai, authentiek trappenhuis met glas-in-lood zijraam. Portaal met cv-ketel en unit mechanische ventilatie. Deur met een kleine trap naar de aangebouwde garage.

1e verdieping: overloop, badkamer I (geheel wit-zwart betegeld met Belgisch hardstenen vloer) voorzien van douchecabine, kleine wastafel, hangend toilet en raam. Fijne werk-/slaapkamer (gebouwd 2013) aan de achterzijde met openslaande deuren naar goed dakterras met houtcomposiet eiken vlonders, vaste plantenbakken en veel privacy.

Via enkele treden omhoog vanuit de gang is de prachtige woonkamer bereikbaar. Wat een licht! Aan de voorzijde een mooie erker met glas-in-lood bovenlichten, en vaste bank met weids zicht over het plantsoen en de singel. Aan de achterzijde openslaande deuren naar het tweede, zonnige dakterras met uitzicht op de Vrouwetoren. De woonkamer is licht afgewerkt, heeft een hoog, glad gestuukt plafond met ornament, een kastenwand met mooie, ingebouwde 19e eeuwse hout met gietijzeren schouw met open haard. Trapkast met boiler. Aansluitend deur naar de keuken/pantry aan de voorzijde. Deze is voorzien van een rvs spoelbak, kunststof aanrechtblad en diverse kasten. Raam met zicht op de singel.

2e verdieping: overloop, moderne badkamer II (gedeeltelijk wit betegeld) met grote douchecabine, hangend toilet, wastafel met meubel, design radiator, inbouwkast en een raam. Slaapkamer voorzijde met vaste kasten en een deur naar het balkon met zicht op het water. Ruime slaapkamer aan de achterzijde met vaste kasten en een dakkapel met prachtig uitzicht op het oude centrum van Gouda. De 3e slaapkamer is voorzien van een Velux dakraam en wastafel.

Bijzonderheden:

*De garage is voorzien van een elektrisch bedienbare Hörmann sectionale deur en een betonvloer. Wasmachine-/drogeraansluiting, een werkblad met rvs spoelbak en een luik met vlizotrap naar een bergvliding.

*Inrijvergunning voor de Vrouwevestesteeg aanwezig.

*Eiken parketvloer in de woonkamer. De slaapkamers zijn voorzien van eiken vloeren en laminaatvloeren.

*De huidige bewoners hebben altijd goed voor het pand gezorgd. De goten en het platte dak zijn circa 10 jaar geleden vernieuwd. In 2013/2014 heeft een grote renovatie plaatsgevonden onder architectuur. Het buitenschilderwerk is uitgevoerd in 2019. In 2024 is een mooi balkonhek aangebracht op de 2e verdieping. En in 2024/2025 heeft funderingsherstel plaatsgevonden ("tafelmodel").

*Het pand is grotendeels voorzien van dubbele beglazing en van gevelisolatie. Ook het dak is geïsoleerd.

*Recentelijk is vergunning verkregen voor het aanbrengen van 11 zonnepanelen.

*Goede ligging aan de rand van het centrum, op loopafstand van de Markt met alle gezellige terrassen en heel nabij het NS station met directe verbinding naar alle grote steden. Aan de voorzijde mooi zicht op oude bomen en de levendige haven in de singel.

*Het pand is aangewezen als Gemeentelijk Monument en is gelegen in een gebied, dat is aangewezen als Beschermd Stadsgezicht.

Beknopte geschiedenis

Tot in de eerste helft van de negentiende eeuw bevonden zich hier de stadsmuren met poorten en torens . Na de successievelijke sloop daarvan werd in de tweede helft van de negentiende eeuw het plantsoen aangelegd. De naam Regentesseplantsoen is ontleend aan Hare Majesteit Adelheid Emma Wilhelmina Theresia prinses van Waldek Pyrmont, koningin der Nederlanden en regentes van het koninkrijk van 23 november 1890 en 31 augustus 1898. Dubbel woonhuis gebouwd in opdracht van de heer J.C. Sibbes. Het is ontworpen als de linkerwoning van 2 gespiegelde woonhuizen en bestaat uit een begane grond, een verdieping en een zolderverdieping. Het bezit een plat dak en een bakstenen gevel met gestucte spekbanden met een hardstenen borstwering Het middelste geveldeel (met de voordeuren van beide woonhuizen) springt naar voren ten opzichte van de overige gevel.

EEN MONUMENTAAL PAND KOPEN? NEEM JE EIGEN NVM-AANKOOPMAKELAAR MEE!



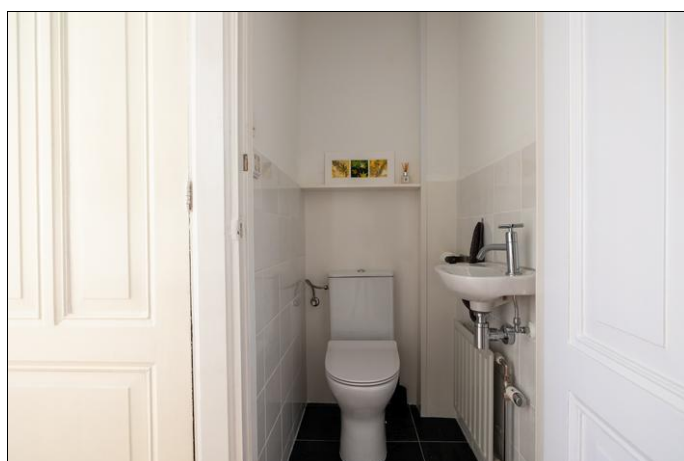
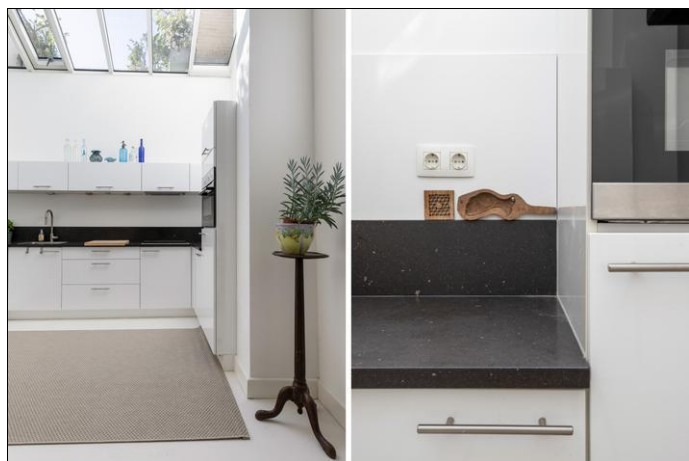



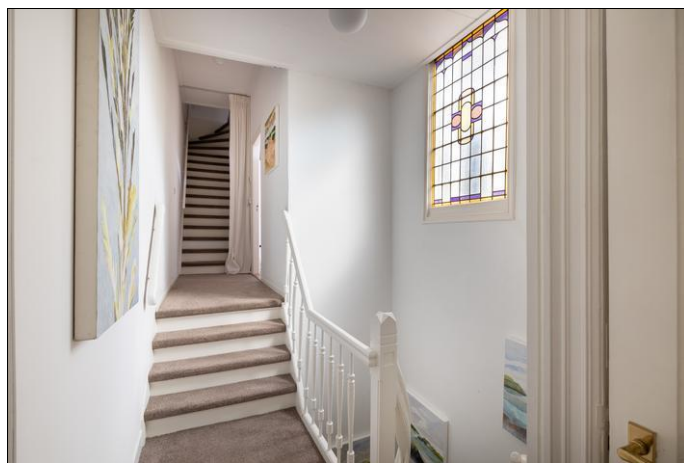













Begane grond

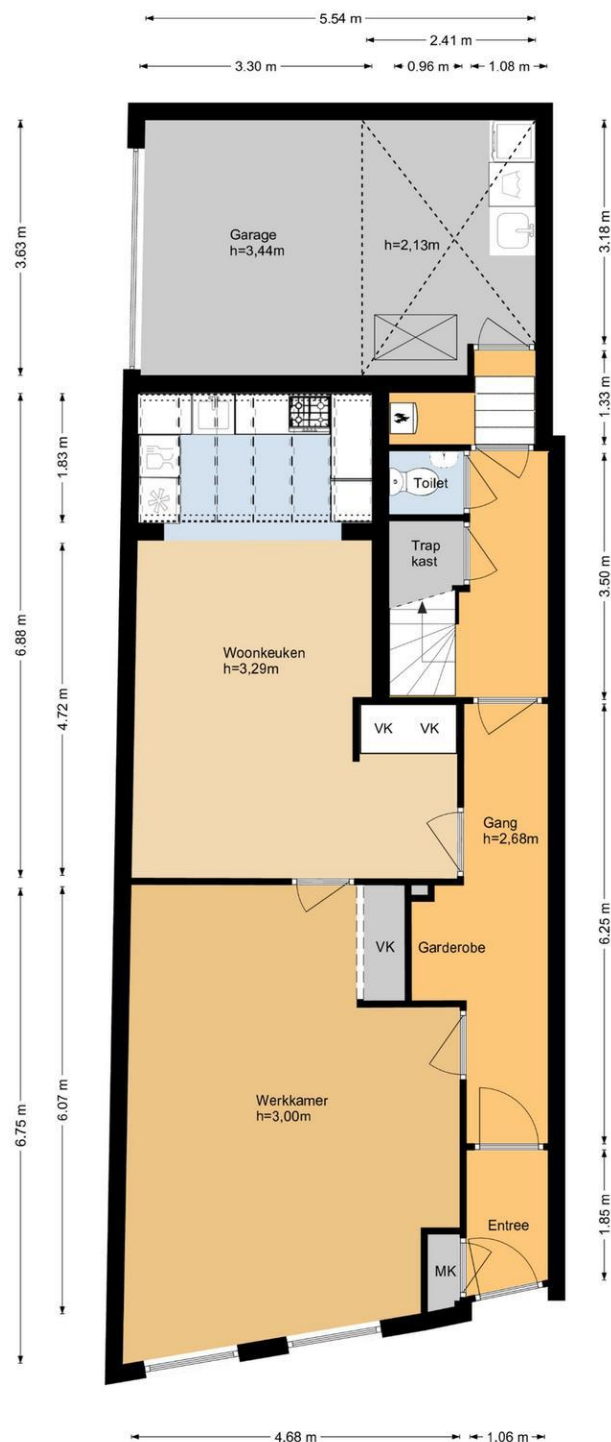

1^e verdieping

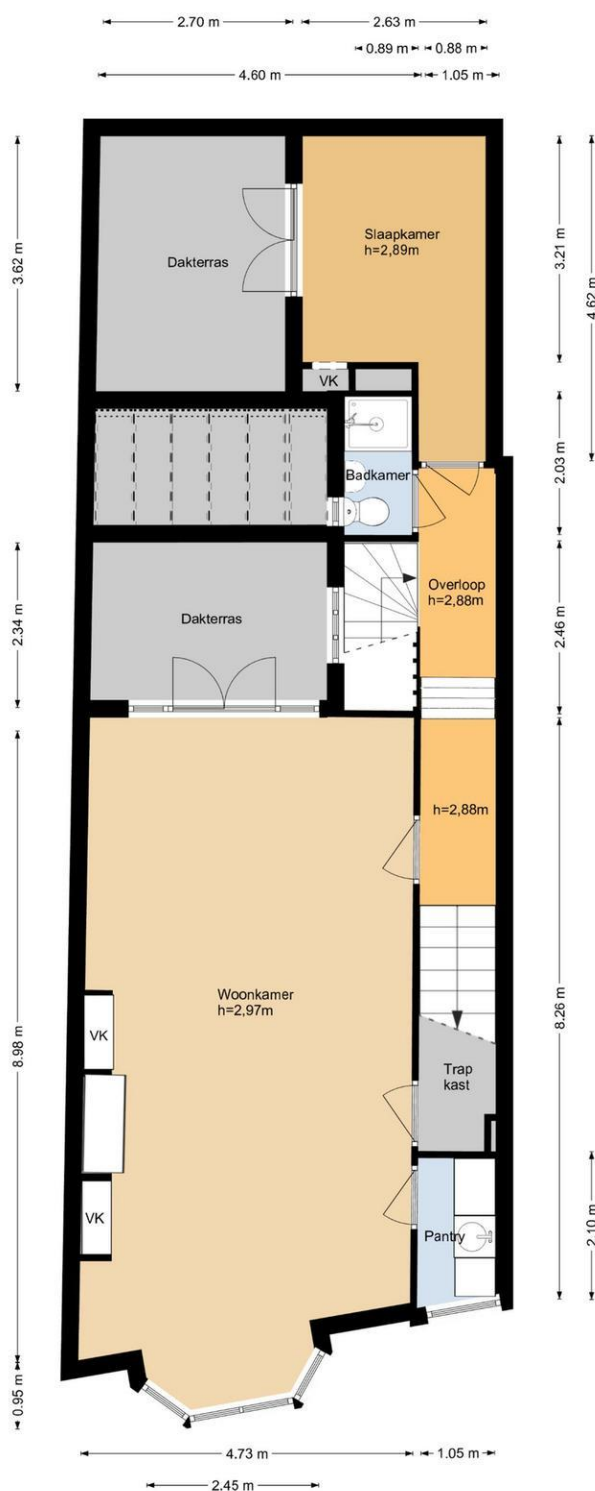

2^e verdieping

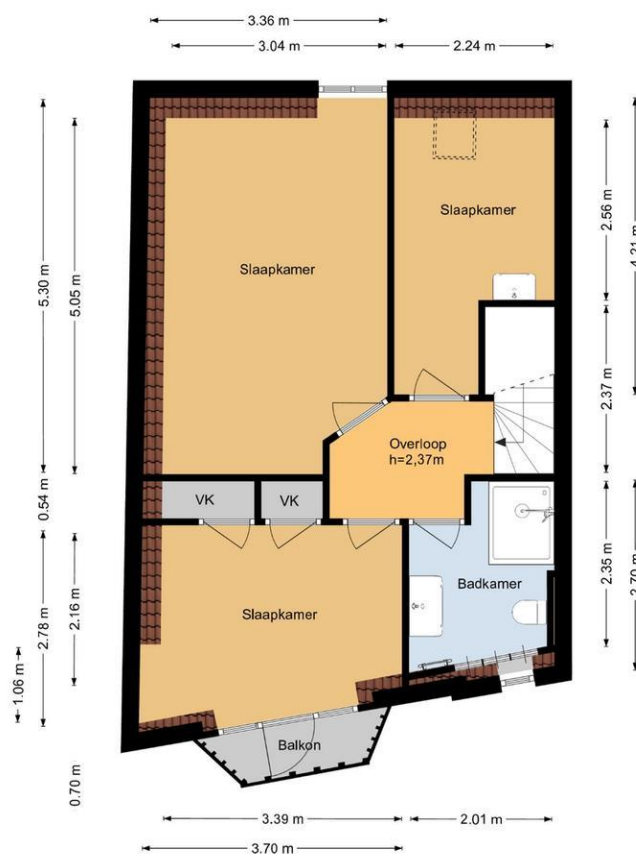

Kadastrale kaart

Kadastrale kaart

Uw referentie: ---

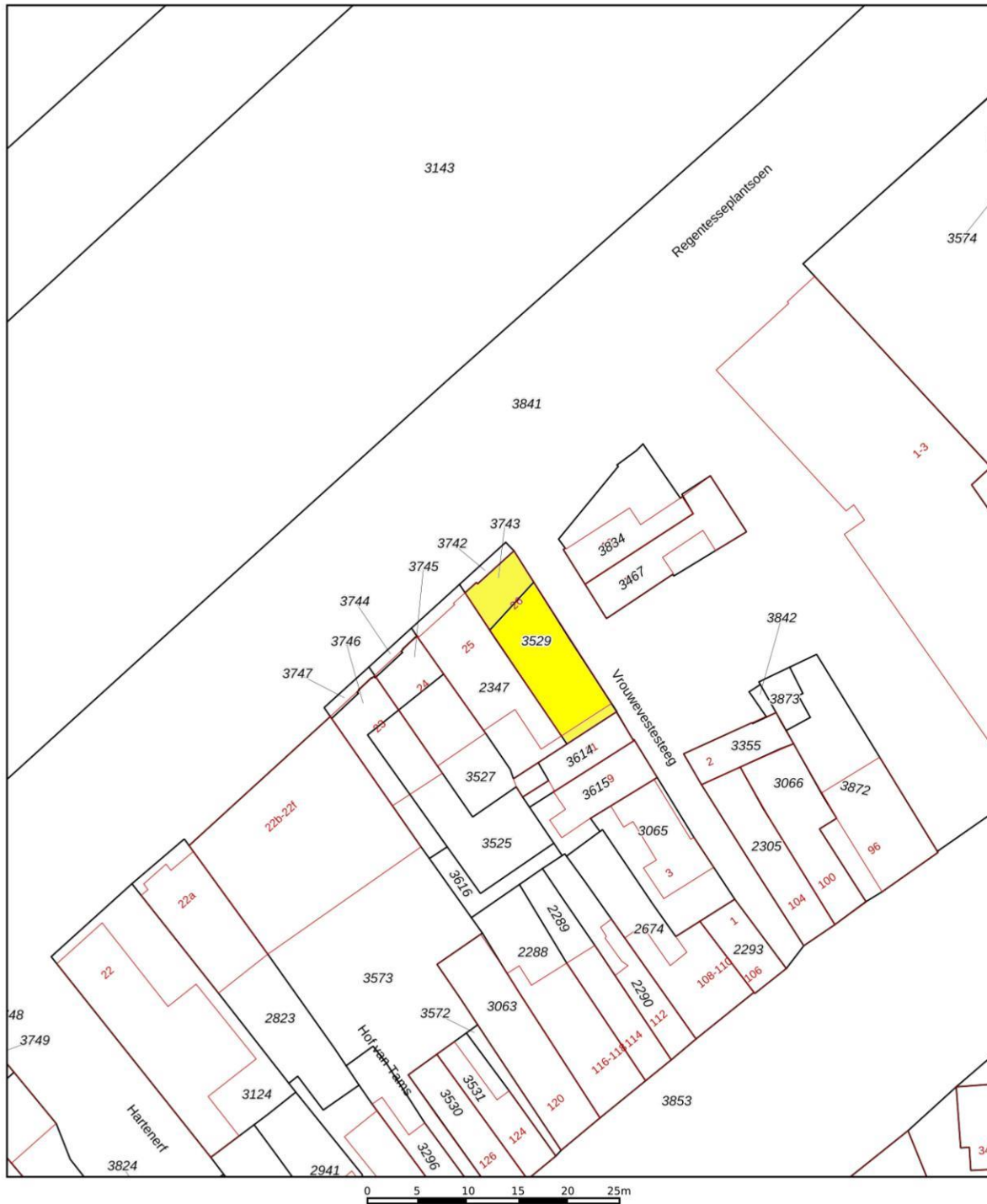

Deze kaart is noordgericht

12345 Perceelnummer

25 Huisnummer

— Vastgestelde kadastrale grens

— Voorlopige kadastrale grens

— Administratieve kadastrale grens

— Bebouwing

Schaal 1: 500

Kadastrale gemeente Gouda

Sectie B

Perceel 3743

kadaster



Voor een eensluitend uittreksel, geleverd op 21 juni 2023
 De bewaarder van het kadaster en de openbare registers

Lijst van zaken

	Blijft achter	Gaat mee	Kan worden overgenomen	n.v.t.
Woning				
<i>Interieur</i>				
Verlichting, te weten:				
- Inbouwspots/dimmers	<input type="checkbox"/>	<input type="checkbox"/>	<input type="checkbox"/>	<input checked="" type="checkbox"/>
- Opbouwspots/armaturen/lampen/dimmers	<input type="checkbox"/>	<input type="checkbox"/>	<input type="checkbox"/>	<input checked="" type="checkbox"/>
- Losse (hang)lampen	<input type="checkbox"/>	<input type="checkbox"/>	<input type="checkbox"/>	<input checked="" type="checkbox"/>
-	<input type="checkbox"/>	<input type="checkbox"/>	<input type="checkbox"/>	<input checked="" type="checkbox"/>
-	<input type="checkbox"/>	<input type="checkbox"/>	<input type="checkbox"/>	<input checked="" type="checkbox"/>
(Losse)kasten, legplanken, te weten:				
- Oude witte boerenkast in huiskamer	<input checked="" type="checkbox"/>	<input type="checkbox"/>	<input type="checkbox"/>	<input type="checkbox"/>
-	<input type="checkbox"/>	<input type="checkbox"/>	<input type="checkbox"/>	<input checked="" type="checkbox"/>
Raamdecoratie/zonwering binnen, te weten:				
- Gordijnrails	<input checked="" type="checkbox"/>	<input type="checkbox"/>	<input type="checkbox"/>	<input type="checkbox"/>
- Gordijnen	<input type="checkbox"/>	<input type="checkbox"/>	<input type="checkbox"/>	<input checked="" type="checkbox"/>
- Overgordijnen	<input type="checkbox"/>	<input type="checkbox"/>	<input type="checkbox"/>	<input checked="" type="checkbox"/>
- Vitrages	<input type="checkbox"/>	<input type="checkbox"/>	<input type="checkbox"/>	<input checked="" type="checkbox"/>
- Rolgordijnen	<input type="checkbox"/>	<input type="checkbox"/>	<input type="checkbox"/>	<input checked="" type="checkbox"/>
- Lamellen	<input type="checkbox"/>	<input type="checkbox"/>	<input type="checkbox"/>	<input checked="" type="checkbox"/>
- Jaloezieën	<input type="checkbox"/>	<input type="checkbox"/>	<input type="checkbox"/>	<input checked="" type="checkbox"/>
- (Losse) horren/rolhorren	<input type="checkbox"/>	<input type="checkbox"/>	<input type="checkbox"/>	<input checked="" type="checkbox"/>
-	<input type="checkbox"/>	<input type="checkbox"/>	<input type="checkbox"/>	<input checked="" type="checkbox"/>
-	<input type="checkbox"/>	<input type="checkbox"/>	<input type="checkbox"/>	<input checked="" type="checkbox"/>
Vloerdecoratie, te weten:				
- Vloerbedekking	<input type="checkbox"/>	<input type="checkbox"/>	<input type="checkbox"/>	<input checked="" type="checkbox"/>
- Parketvloer	<input checked="" type="checkbox"/>	<input type="checkbox"/>	<input type="checkbox"/>	<input type="checkbox"/>
- Houten vloer(delen)	<input type="checkbox"/>	<input type="checkbox"/>	<input type="checkbox"/>	<input checked="" type="checkbox"/>
- Laminaat	<input checked="" type="checkbox"/>	<input type="checkbox"/>	<input type="checkbox"/>	<input type="checkbox"/>
- Plavuizen	<input type="checkbox"/>	<input type="checkbox"/>	<input type="checkbox"/>	<input checked="" type="checkbox"/>
-	<input type="checkbox"/>	<input type="checkbox"/>	<input type="checkbox"/>	<input checked="" type="checkbox"/>
-	<input type="checkbox"/>	<input type="checkbox"/>	<input type="checkbox"/>	<input checked="" type="checkbox"/>
(Voorzet) openhaard met toebehoren	<input checked="" type="checkbox"/>	<input type="checkbox"/>	<input type="checkbox"/>	<input type="checkbox"/>
Allesbrander	<input type="checkbox"/>	<input type="checkbox"/>	<input type="checkbox"/>	<input checked="" type="checkbox"/>
Houtkachel	<input type="checkbox"/>	<input type="checkbox"/>	<input type="checkbox"/>	<input checked="" type="checkbox"/>
(Gas)kachels	<input type="checkbox"/>	<input type="checkbox"/>	<input type="checkbox"/>	<input checked="" type="checkbox"/>

	Blijft achter	Gaat mee	Kan worden overgenomen	n.v.t.
Designradiator(en)	<input type="checkbox"/>	<input type="checkbox"/>	<input type="checkbox"/>	<input checked="" type="checkbox"/>
Radiatorafwerking	<input type="checkbox"/>	<input type="checkbox"/>	<input type="checkbox"/>	<input checked="" type="checkbox"/>
Overig, te weten:				
- Spiegelwanden	<input type="checkbox"/>	<input type="checkbox"/>	<input type="checkbox"/>	<input checked="" type="checkbox"/>
- Schilderij ophangstelsysteem	<input type="checkbox"/>	<input type="checkbox"/>	<input type="checkbox"/>	<input checked="" type="checkbox"/>
-	<input type="checkbox"/>	<input type="checkbox"/>	<input type="checkbox"/>	<input checked="" type="checkbox"/>

Keuken

Keukenblok (met bovenkasten)	<input type="checkbox"/>	<input type="checkbox"/>	<input type="checkbox"/>	<input checked="" type="checkbox"/>
Keuken (inbouw)apparatuur, te weten:				
- Kookplaat	<input checked="" type="checkbox"/>	<input type="checkbox"/>	<input type="checkbox"/>	<input type="checkbox"/>
- (Gas)fornuis	<input checked="" type="checkbox"/>	<input type="checkbox"/>	<input type="checkbox"/>	<input type="checkbox"/>
- Afzuigkap	<input checked="" type="checkbox"/>	<input type="checkbox"/>	<input type="checkbox"/>	<input type="checkbox"/>
- Magnetron	<input type="checkbox"/>	<input type="checkbox"/>	<input type="checkbox"/>	<input checked="" type="checkbox"/>
- Oven	<input type="checkbox"/>	<input type="checkbox"/>	<input type="checkbox"/>	<input checked="" type="checkbox"/>
- Combi-oven/combimagnetron	<input checked="" type="checkbox"/>	<input type="checkbox"/>	<input type="checkbox"/>	<input type="checkbox"/>
- Koelkast	<input checked="" type="checkbox"/>	<input type="checkbox"/>	<input type="checkbox"/>	<input type="checkbox"/>
- Vriezer	<input type="checkbox"/>	<input type="checkbox"/>	<input type="checkbox"/>	<input checked="" type="checkbox"/>
- Koel-vriescombinatie	<input checked="" type="checkbox"/>	<input type="checkbox"/>	<input type="checkbox"/>	<input type="checkbox"/>
- Vaatwasser	<input checked="" type="checkbox"/>	<input type="checkbox"/>	<input type="checkbox"/>	<input type="checkbox"/>
- Quooker	<input type="checkbox"/>	<input type="checkbox"/>	<input type="checkbox"/>	<input checked="" type="checkbox"/>
- Koffiezetapparaat	<input type="checkbox"/>	<input type="checkbox"/>	<input type="checkbox"/>	<input checked="" type="checkbox"/>
-	<input type="checkbox"/>	<input type="checkbox"/>	<input type="checkbox"/>	<input checked="" type="checkbox"/>
-	<input type="checkbox"/>	<input type="checkbox"/>	<input type="checkbox"/>	<input checked="" type="checkbox"/>
Keukenaccessoires, te weten:				
-	<input type="checkbox"/>	<input type="checkbox"/>	<input type="checkbox"/>	<input checked="" type="checkbox"/>

Sanitair/sauna

Toilet met de volgende toebehoren:				
- Toilet	<input type="checkbox"/>	<input type="checkbox"/>	<input type="checkbox"/>	<input checked="" type="checkbox"/>
- Toilethouder	<input type="checkbox"/>	<input type="checkbox"/>	<input type="checkbox"/>	<input checked="" type="checkbox"/>
- Toiletborstel(houder)	<input type="checkbox"/>	<input type="checkbox"/>	<input type="checkbox"/>	<input checked="" type="checkbox"/>
- Fontein	<input type="checkbox"/>	<input type="checkbox"/>	<input type="checkbox"/>	<input checked="" type="checkbox"/>
-	<input type="checkbox"/>	<input type="checkbox"/>	<input type="checkbox"/>	<input checked="" type="checkbox"/>
Badkamer met de volgende toebehoren:				
- Ligbad	<input type="checkbox"/>	<input type="checkbox"/>	<input type="checkbox"/>	<input checked="" type="checkbox"/>
- Jacuzzi/whirlpool	<input type="checkbox"/>	<input type="checkbox"/>	<input type="checkbox"/>	<input checked="" type="checkbox"/>
- Douche (cabine/scherm)	<input type="checkbox"/>	<input type="checkbox"/>	<input type="checkbox"/>	<input checked="" type="checkbox"/>
- Stoomdouche (cabine)	<input type="checkbox"/>	<input type="checkbox"/>	<input type="checkbox"/>	<input checked="" type="checkbox"/>
- Wastafel	<input type="checkbox"/>	<input type="checkbox"/>	<input type="checkbox"/>	<input checked="" type="checkbox"/>

	Blijft achter	Gaat mee	Kan worden overgenomen	n.v.t.
- Wastafelmeubel	<input type="checkbox"/>	<input type="checkbox"/>	<input type="checkbox"/>	<input checked="" type="checkbox"/>
- Planchet	<input type="checkbox"/>	<input type="checkbox"/>	<input type="checkbox"/>	<input checked="" type="checkbox"/>
- Toiletkast	<input type="checkbox"/>	<input type="checkbox"/>	<input type="checkbox"/>	<input checked="" type="checkbox"/>
- Toilet	<input type="checkbox"/>	<input type="checkbox"/>	<input type="checkbox"/>	<input checked="" type="checkbox"/>
- Toilethouder	<input type="checkbox"/>	<input type="checkbox"/>	<input type="checkbox"/>	<input checked="" type="checkbox"/>
- Toiletborstel(houder)	<input type="checkbox"/>	<input type="checkbox"/>	<input type="checkbox"/>	<input checked="" type="checkbox"/>
-	<input type="checkbox"/>	<input type="checkbox"/>	<input type="checkbox"/>	<input checked="" type="checkbox"/>
Sauna met toebehoren	<input type="checkbox"/>	<input type="checkbox"/>	<input type="checkbox"/>	<input checked="" type="checkbox"/>
	<input type="checkbox"/>	<input type="checkbox"/>	<input type="checkbox"/>	<input checked="" type="checkbox"/>
<i>Exterieur/installaties/veiligheid/energiebesparing</i>				
Schotel/antenne	<input type="checkbox"/>	<input type="checkbox"/>	<input type="checkbox"/>	<input checked="" type="checkbox"/>
Brievenbus	<input type="checkbox"/>	<input type="checkbox"/>	<input type="checkbox"/>	<input checked="" type="checkbox"/>
Kluis	<input type="checkbox"/>	<input type="checkbox"/>	<input type="checkbox"/>	<input checked="" type="checkbox"/>
(Voordeur)bel	<input type="checkbox"/>	<input type="checkbox"/>	<input type="checkbox"/>	<input checked="" type="checkbox"/>
Alarminstallatie	<input type="checkbox"/>	<input type="checkbox"/>	<input type="checkbox"/>	<input checked="" type="checkbox"/>
(Veiligheids)sloten en overige inbraakpreventie	<input type="checkbox"/>	<input type="checkbox"/>	<input type="checkbox"/>	<input checked="" type="checkbox"/>
Rookmelders	<input type="checkbox"/>	<input type="checkbox"/>	<input type="checkbox"/>	<input checked="" type="checkbox"/>
(Klok)thermostaat	<input type="checkbox"/>	<input type="checkbox"/>	<input type="checkbox"/>	<input checked="" type="checkbox"/>
Airconditioning	<input type="checkbox"/>	<input type="checkbox"/>	<input type="checkbox"/>	<input checked="" type="checkbox"/>
Warmwatervoorziening, te weten:				
- Via CV-installatie	<input type="checkbox"/>	<input type="checkbox"/>	<input type="checkbox"/>	<input checked="" type="checkbox"/>
- Boiler	<input type="checkbox"/>	<input type="checkbox"/>	<input type="checkbox"/>	<input checked="" type="checkbox"/>
- Geiser	<input type="checkbox"/>	<input type="checkbox"/>	<input type="checkbox"/>	<input checked="" type="checkbox"/>
-	<input type="checkbox"/>	<input type="checkbox"/>	<input type="checkbox"/>	<input checked="" type="checkbox"/>
Screens	<input type="checkbox"/>	<input type="checkbox"/>	<input type="checkbox"/>	<input checked="" type="checkbox"/>
Rolluiken	<input type="checkbox"/>	<input type="checkbox"/>	<input type="checkbox"/>	<input checked="" type="checkbox"/>
Zonwering buiten	<input type="checkbox"/>	<input type="checkbox"/>	<input type="checkbox"/>	<input checked="" type="checkbox"/>
-	<input type="checkbox"/>	<input type="checkbox"/>	<input type="checkbox"/>	<input checked="" type="checkbox"/>
Isolatievoorzieningen (voorzetramen/radiatorfolie etc.), te weten:				
-	<input type="checkbox"/>	<input type="checkbox"/>	<input type="checkbox"/>	<input checked="" type="checkbox"/>
Telefoonaansluiting/internetaansluiting	<input type="checkbox"/>	<input type="checkbox"/>	<input type="checkbox"/>	<input checked="" type="checkbox"/>
Veiligheidsschakelaar wasautomaat	<input type="checkbox"/>	<input type="checkbox"/>	<input type="checkbox"/>	<input checked="" type="checkbox"/>
Waterslot wasautomaat	<input type="checkbox"/>	<input type="checkbox"/>	<input type="checkbox"/>	<input checked="" type="checkbox"/>
Zonnepanelen	<input type="checkbox"/>	<input type="checkbox"/>	<input type="checkbox"/>	<input checked="" type="checkbox"/>
Oplaadpunt elektrische auto	<input type="checkbox"/>	<input type="checkbox"/>	<input type="checkbox"/>	<input checked="" type="checkbox"/>
	<input type="checkbox"/>	<input type="checkbox"/>	<input type="checkbox"/>	<input checked="" type="checkbox"/>
	<input type="checkbox"/>	<input type="checkbox"/>	<input type="checkbox"/>	<input checked="" type="checkbox"/>

	Blijft achter	Gaat mee	Kan worden overgenomen	n.v.t.
Tuin				
<i>Inrichting</i>				
Tuinaanleg/bestrating	<input type="checkbox"/>	<input type="checkbox"/>	<input type="checkbox"/>	<input checked="" type="checkbox"/>
Beplanting	<input checked="" type="checkbox"/>	<input type="checkbox"/>	<input type="checkbox"/>	<input type="checkbox"/>
	<input type="checkbox"/>	<input type="checkbox"/>	<input type="checkbox"/>	<input checked="" type="checkbox"/>
<i>Verlichting/installaties</i>				
Buitenverlichting	<input type="checkbox"/>	<input type="checkbox"/>	<input type="checkbox"/>	<input checked="" type="checkbox"/>
Tijd- of schemerschakelaar/bewegingsmelder	<input type="checkbox"/>	<input type="checkbox"/>	<input type="checkbox"/>	<input checked="" type="checkbox"/>
	<input type="checkbox"/>	<input type="checkbox"/>	<input type="checkbox"/>	<input checked="" type="checkbox"/>
<i>Bebouwing</i>				
Tuinhuis/buitenberging	<input type="checkbox"/>	<input type="checkbox"/>	<input type="checkbox"/>	<input checked="" type="checkbox"/>
Kasten/werkbank in tuinhuis/berging	<input type="checkbox"/>	<input type="checkbox"/>	<input type="checkbox"/>	<input checked="" type="checkbox"/>
(Broei)kas	<input type="checkbox"/>	<input type="checkbox"/>	<input type="checkbox"/>	<input checked="" type="checkbox"/>
	<input type="checkbox"/>	<input type="checkbox"/>	<input type="checkbox"/>	<input checked="" type="checkbox"/>
<i>Overig</i>				
Overige tuin, te weten:				
- (Sier)hek	<input type="checkbox"/>	<input type="checkbox"/>	<input type="checkbox"/>	<input checked="" type="checkbox"/>
- Vlaggenmast(houder)	<input type="checkbox"/>	<input type="checkbox"/>	<input type="checkbox"/>	<input checked="" type="checkbox"/>
-	<input type="checkbox"/>	<input type="checkbox"/>	<input type="checkbox"/>	<input checked="" type="checkbox"/>
-	<input type="checkbox"/>	<input type="checkbox"/>	<input type="checkbox"/>	<input checked="" type="checkbox"/>
<i>Overig</i>				
Zijn er zaken die geen eigendom zijn van verkoper omdat er sprake is van een leasecontract of huurcontract. Zo ja, neemt verkoper de zaak mee of wordt het betreffende contract overgenomen?	Ja	Nee	Gaat mee	Moet worden overgenomen
CV	<input type="checkbox"/>	<input checked="" type="checkbox"/>	<input type="checkbox"/>	<input type="checkbox"/>
Boiler	<input type="checkbox"/>	<input checked="" type="checkbox"/>	<input type="checkbox"/>	<input type="checkbox"/>
Zonnepanelen	<input type="checkbox"/>	<input checked="" type="checkbox"/>	<input type="checkbox"/>	<input type="checkbox"/>
	<input type="checkbox"/>	<input checked="" type="checkbox"/>	<input type="checkbox"/>	<input type="checkbox"/>
	<input type="checkbox"/>	<input checked="" type="checkbox"/>	<input type="checkbox"/>	<input type="checkbox"/>
Bijlage(n) over te nemen contracten:	<input type="checkbox"/>	<input type="checkbox"/>	<input type="checkbox"/>	<input checked="" type="checkbox"/>
-				

Aanvullende informatie en voorwaarden Alpha Makelaardij BV

Deze brochure is door ons kantoor met de meeste zorg samengesteld aan de hand van de door de verkoper aan ons ter hand gestelde gegevens en/of tekeningen. Derhalve kunnen wij geen garanties verstrekken, noch kunnen wij op enigerlei wijze eventuele aansprakelijkheid voor deze gegevens aanvaarden. Eventueel bijgevoegde plattegronden zijn slechts indicatief.

Na de bezichtiging:

Wilt u na de bezichtiging laten weten of u wel of geen belangstelling voor de woning heeft. Als u geen belangstelling heeft, vernemen wij graag de reden. Bent u geïnteresseerd en wenst u nadere informatie of een tweede afspraak voor bezichtiging, dan kunt u natuurlijk bij ons terecht.

Aankopend makelaar:

U heeft de mogelijkheid bij bezichtiging een **NVM-aankoopmakelaar** mee te nemen. Heeft u een woning op het oog, die te koop staat bij een andere makelaar, dan begeleiden wij u graag bij de aankoop. Voor meer informatie kunt u vrijblijvend contact met ons opnemen.

Een bod uitbrengen:

Als u een bod wilt uitbrengen, dan verzoeken wij u, nadat u of uw **NVM-aankoopmakelaar** contact met ons heeft opgenomen, uw voorstel via Move uit te brengen, inclusief eventuele ontbindende voorwaarden, zoals het verkrijgen van een financiering of het laten uitvoeren van een bouwkundige keuring. Als beide partijen overeenstemming bereiken over de prijs en de voorwaarden, zal Alpha Makelaardij de koopakte opmaken.

Koopakte:

In de koopakte (modelovereenkomst opgesteld door de NVM, de consumentenbond en de Vereniging Eigen Huis), is onder meer een waarborgsom van 10% van de koopsom opgenomen, alsmede een boeteclausule van 10% van de koopsom, in geval van onterechte ontbinding van een gesloten koopovereenkomst. Pas na ondertekening door partijen is een overeenkomst bindend.

Bij verkoop van oudere woningen, worden de navolgende artikelen opgenomen in de koopakte: Ouderdomsclausule: bij oudere en/of te renoveren woningen kunnen de eisen die aan de bouwkwaliteit gesteld mogen worden lager liggen dan bij een nieuwe woning, waarbij bouwkundige gebreken geacht worden niet belemmerend te werken op het in artikel 6.3 van de koopakte omschreven (woon)gebruik en een asbestclausule: bij woningen gebouwd voor 1993, bestaat de kans op de aanwezigheid van enige asbesthoudende materialen, waarbij koper verkoper vrijwaart voor de aanwezigheid van asbesthoudende stoffen. Bij te renoveren woningen, kunnen deze artikelen worden uitgebreid. Andere op te nemen artikelen kunnen betrekking hebben op de fundering of op het nimmer bewoond hebben van een pand door verkopende partij. Verder wordt vermeld dat eventueel door koper uit te voeren verbouwingen/aanpassingen en de eventueel hiervoor benodigde omgevingsvergunning voor rekening en risico van koper zijn.

Doorgaans kiest de koper een notaris. Om de verkoper van een object niet onevenredig te benadelen bij de te maken notariële kosten voor het royement (=doorhalen) van de hypotheeken mogen de royementskosten (doorhalingskosten) die aan verkoper in rekening worden gebracht niet meer bedragen dan de gebruikelijke € 200,- inclusief BTW (per hypothecaire inschrijving). Eventuele meerkosten zijn voor rekening van koper.

Hypotheeken:

U wilt uw huis goed en veilig financieren. Ook wij willen dat u zorgeloos kunt wonen. Daarom werken we samen met Triple A Hypotheken / Avantgroep, een financieel advieskantoor in Gouda dat onafhankelijk werkt. Het kantoor is niet verbonden aan een bank of verzekeraar en geeft u daardoor een objectief en betrouwbaar advies. Neem contact op voor een vrijblijvende afspraak met John Olsthoorn op 085-8226222 / 06-17343823 of via john@avantgroep.nl.

Gratis waardebepaling eigen woning:

Alpha Makelaardij komt graag bij u langs voor een gratis en vrijblijvende waardebepaling van uw eigen woning. Uiteraard kunt u dan ook al uw vragen stellen over mogelijke verkoop én aankoop van een woning, zoals hoe de opleveringen op elkaar af te stemmen zijn, of hoe één en ander financieel te overbruggen is.

Woonwensen:

Is de woning, die u zojuist heeft bezichtigd toch niet uw droomhuis, dan helpen wij u graag verder met uw zoektocht. Geef ons uw woonwensen door en wij houden u kosteloos en vrijblijvend op de hoogte van nieuw woningaanbod.

Mocht u uw droomwoning tegenkomen, dan begeleidt Alpha Makelaardij BV u graag bij de aankoop ervan!

Als **NVM-aankoopmakelaar** behartigen wij uw belangen als koper en dragen o.a. zorg voor:

- begeleiding bij bezichtiging.
- Advies met betrekking tot de prijs, oplevering, ontbindende voorwaarden, bouwkundige staat, juridische aspecten etc.
- Onderhandelen namens u en in overleg met u.
- Beoordeling en doorspreken van de koopovereenkomst.
- Begeleiding bij de inspectie en notaris.
- Eventuele afwikkeling.

Het kopen van een woning is een belangrijke stap. Met de deskundige en objectieve begeleiding door de makelaars van Alpha Makelaardij bent u verzekerd van een juiste aankoop.

Toelichtingsclausule NEN2580

Wij verzorgen een professionele opmeting van de woning, gebaseerd op de Branche-brede meetinstructie NVM (waarbij de bouwnorm NEN2580 als uitgangspunt dient), en de plattegronden op Funda. De Meetinstructie is bedoeld om een meer eenduidige manier van meten toe te passen voor het geven van een indicatie van de gebruiksoppervlakte. De Meetinstructie sluit verschillen in meetuitkomsten niet volledig uit, door bijvoorbeeld interpretatieverschillen, afrondingen of beperkingen bij het uitvoeren van de meting.

Alpha Makelaardij BV is al sinds 1975 jaar actief op de huizenmarkt.

Wij bemiddelen bij aan- en verkoop, alsmede huur- en verhuur van woningen en bedrijfspanden. Voor een (NWWI-)taxatie kunt u eveneens bij ons terecht. Graag zijn wij bereid één en ander in een vrijblijvend, persoonlijk gesprek nader toe te lichten. Ook kunnen wij u dan informeren over ons complete servicepakket bij verkoop en/of aankoop van een woning.

Kijk op onze website www.alphamakelaardij.nl of bel **0182 - 511 424** voor meer informatie of een afspraak met één van de enthousiaste en deskundige adviseurs van Alpha Makelaardij.

Energielabel verplicht:

Het energielabel is verplicht bij de verkoop van elke woning. Het label is een letter van A tot en met G, waarvan A de zuinigste en G de minst zuinige klasse voorstelt. Elke woning beschikt minimaal over een voorlopig energielabel. Het voorlopig energielabel is een indicatie van de energieprestatie van een woning, gebaseerd op reeds bekende gegevens zoals woningtype, oppervlakte en bouwjaar.

Met alleen dit voorlopige energielabel mag een woning niet worden verkocht. Om een woning te verkopen is er een definitief energielabel nodig aan te vragen door de verkoper van de woning. Bij monumenten hoeft er geen label te worden geleverd. De verkoper moet het label uiterlijk op de datum van eigendomsoverdracht bij de notaris aan de koper ter hand stellen.